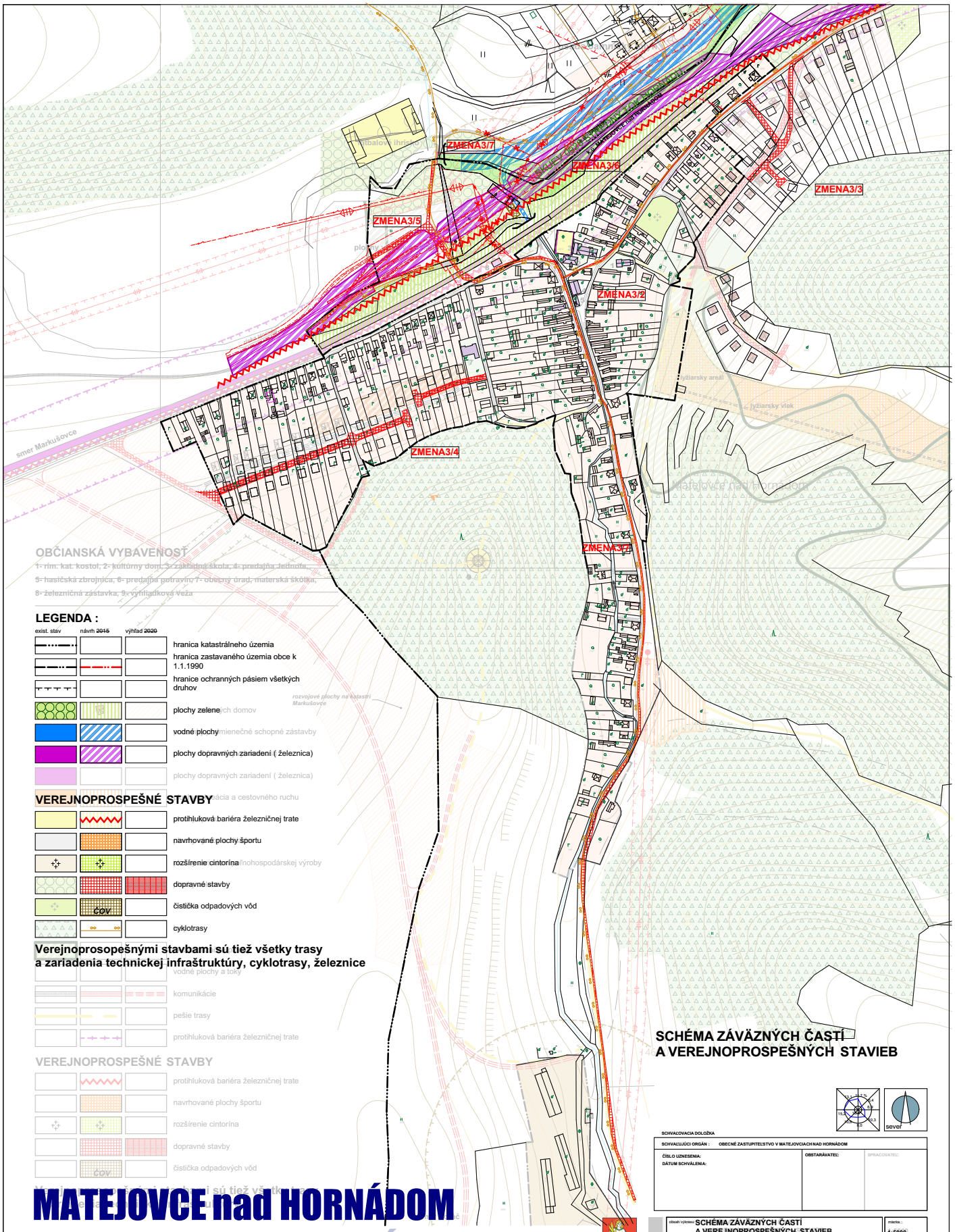

OBČIANSKA VYBAVENOSŤ

1- rím. kat. kostol, 2- kultúrny dom, 3- základná škola, 4- predajňa Jednota, 5- hasičská zbrojnica, 6- predajňa potravín, 7- obecný úrad, materská škôlka, 8- železničná zastávka, 9- vyhliadková veža

LEGENDA :

exist. stav | návrh 2015 | výhľad 2020

- hranica katastrálneho územia
- hranica zastavaného územia obce k 1.1.1990
- hranice ochranných pásiem všetkých druhov
- plochy zelene
- vodné plochy
- plochy dopravných zariadení (železnica)
- plochy dopravných zariadení (železnica)

VEREJNOPROSPEŠNÉ STAVBY

- protihluková bariéra železničnej trate
- navrhované plochy športu
- rozšírenie cintorína
- dopravné stavby
- čistička odpadových vôd (ČOV)
- cyklotrasy

Verejnoprosopešnými stavbami sú tiež všetky trasy a zariadenia technickej infraštruktúry, cyklotrasy, železnice

- vodné plochy a toky
- komunikácie
- pešie trasy
- protihluková bariéra železničnej trate

VEREJNOPROSPEŠNÉ STAVBY

- protihluková bariéra železničnej trate
- navrhované plochy športu
- rozšírenie cintorína
- dopravné stavby
- čistička odpadových vôd (ČOV)

SCHÉMA ZÁVÄZNÝCH ČASTÍ A VEREJNOPROSPEŠNÝCH STAVIEB

sever

SCHVAĽOVACIA DOLOŽKA

SCHVAĽUJÚCI ORGÁN : OBECNÉ ZASTUPITEĽSTVO V MATEJOVCIACH NAD HORNÁDOM

ČÍSLO UZNESENIA:
DÁTUM SCHVÁLENIA:
OBSTARÁVATEĽ:
SPRACOVATEĽ:

obsah výkresu: SCHÉMA ZÁVÄZNÝCH ČASTÍ A VEREJNOPROSPEŠNÝCH STAVIEB
mierka: 1:5000

Ing.arch. Ján Pastiran, Poštárska 8, Spišská Nová Ves, architektonický ateliér, Poštárska č.ev. 2,8, 052 01 Spišská Nová Ves, e-mail: ardes@ipas.sk

názov dokumentácie
MATEJOVCE NAD HORNÁDOM
ÚPN - obce ZaD č. 3/2021

objednávateľ:	obec MATEJOVCE NAD HORNÁDOM / HORNÁDOM	
Hlavný riešiteľ / autor:	Ing.arch. Ján Pastiran	číslo výkresu: 7
architekt/urbanista:	Ing.arch. Martin Jaško	
	Ing.arch. Lukáš Mihaľko	
vypracoval:	Ing.arch. Ján Pastiran; Ing.arch. Lukáš Mihaľko; Ing.arch. Martin Jaško	
kreslil:		
druh projektu:	ZMENY A DOPLNKY č.3 / 2021	číslo sady
Číslo zákazky:	formát: 2 x A4	
archívne číslo:	dátum: 04 2023 – 07 2023	

MATEJOVCE nad HORNÁDOM
územný plán obce m 1:5000
ZaD č.3/2021